Wir klären das für Sie

DRESSEL
KLÄRTECHNIK

Probleme mit Ihrer Kleinkläranlage?

Zu laut? **Ständig Störungen?** **Erhöhte Auflagen?** **Gerüche?**

Veraltet? **Hohe Betriebskosten?** **Hält Werte nicht ein?**

Ständig teure Reparaturen? **Ärger mit der Behörde?**

Die Lösung:

Jetzt Umrüsten auf Kleinkläranlagen-Technik von KLARO!

Warum:

KLARO ist aufgrund bewährter Technik einer der **europäischen Marktführer** im Bereich Kleinkläranlagen. KLARO steht für besondere **Betriebssicherheit** und **Langlebigkeit**.

Das Erfolgsrezept:

Trennung von Abwasser und Technik

Keine Mechanik im Abwasser

Keine Pumpen im Abwasser

Keine stromführende Technik im Abwasser

Wir klären das für Sie

Wir bieten Ihnen:

Ertüchtigung von Problemanlagen
bzw. Austausch von fehlerhaft arbeitenden Teilen

- **Druckluftheber:** zuverlässig, robust, kein Verschleiß
- **Belüfter:** robust und langlebig, feinblasig und effektiv, versenkbar
- **Steuerung:** ausgereift und anpassungsfähig, (viele Anschlussmöglichkeiten)
- **Ventile:** lautlose Schrittmotortechnik
- **Zusatz-Module:** Phosphat-Fällung, UV-Entkeimung, Sandfiltration, ...

Nachrüstung bestehender Gruben
Nahezu alle Arten von Gruben lassen sich mit KLARO Systemen nachrüsten.

NEU:
Mit KLARO *One* sind auch **Einkammergruben** nachrüstbar!

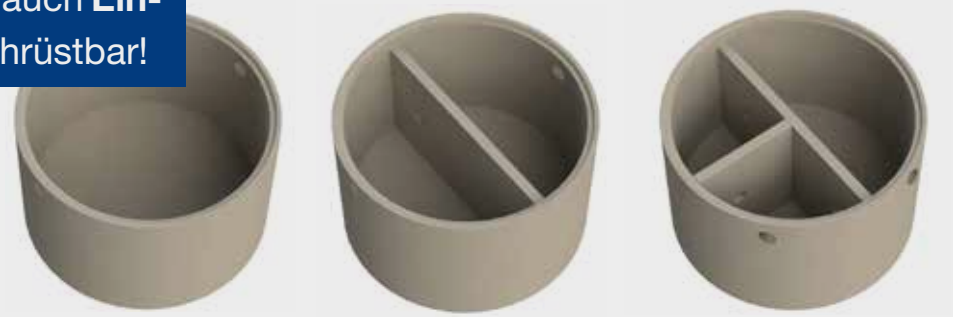

Neuanlagen in monolithischen Behältern
Auch der Einbau von Neuanlagen ist in unterschiedlichen Varianten in Kunststoff- oder Betonbehältern möglich.

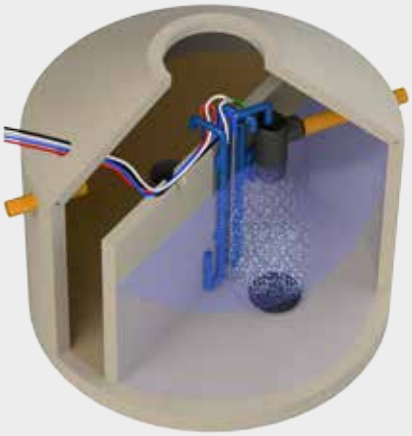

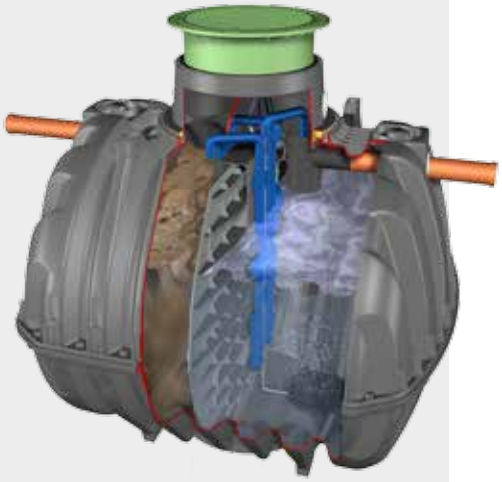

Fallbeispiele

Umrüstung
Eine alte Tropfkörperanlage wurde mit einem 30 EW KLARO-Rüstsatz umgerüstet.
Der bestehende Behälter, sowie die Rohrleitungen konnten weiter genutzt werden.

Umrüstung
Ein störanfälliges SBR-System mit Pumpentechnik wurde auf Drucklufttechnik umgerüstet. Die Elektrik befindet sich nun sicher und gut zugänglich im Trockenen.

Nachrüstung
Auch Dreikammergruben aus Kunststoff können mit einem KLARO Rüstsatz nachgerüstet werden. Die Einbauteile können vor Ort flexibel angepasst und im Tankdom befestigt werden

Nachrüstung
Eine ehemalige Güllegrube aus Beton wurde umgebaut und mit einem KLARO-System nachgerüstet.

Erweiterung
Eine alte Tropfkörperanlage musste instand gesetzt und von 12 auf 25 EW erweitert werden.
Die beiden alten Behälter konnten hierbei weiter genutzt werden. Ein neuer SBR Behälter wurde nachgeschaltet.

Nachrüstung
Bei dieser rechteckigen Betongrube wurde die marode Trennwand entfernt und dann ein KLARO-One-System nachgerüstet. Dieses funktioniert auch als Einkammergrube.

Wir klären das für Sie

DRESSEL
KLÄRTECHNIK

Wir bieten Ihnen:

Die Firma **DRESSEL Klärtechnik** ist seit 1990 im Bereich Abwassertechnik tätig und bietet qualifizierten Service aus einer Hand:

- Kostenlose und fachliche Beratung vor Ort
- Erstellen der **Planungsunterlagen** für die wasserrechtlichen Erlaubnis

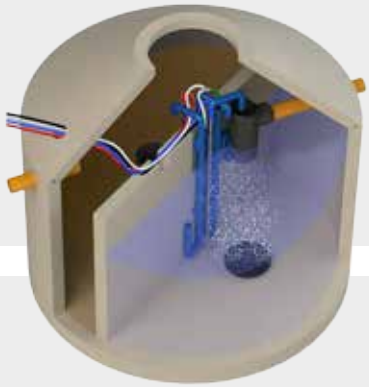

Lieferung von Neuanlagen

- Vormontiert im monolithischen Betonbehälter
- Vormontiert im PP- / PE-Behälter

- Geringe Einbautiefe
- Grundwassergeeignet
- PKW / LKW befahrbar
- 25 Jahre Garantie

Bis 8 EW als 1-Behälter Variante

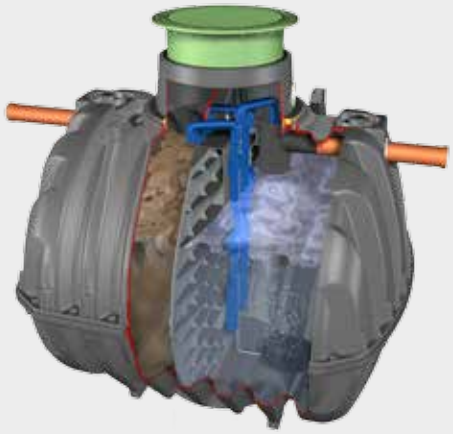

Nachrüstung Ihrer bestehenden gut erhaltenen Dreikammergrube

- Auf Wunsch auch inkl. Erd- und Installationsarbeiten
- Wir organisieren gerne auch die Entsorgung und Reinigung

Wartung und Service

- fachgerechte Wartung durch unsere geschulten Techniker
- mit garantierter Einhaltung der erlaubten Grenzwerte
- Gewährleistungsverlängerung auf 3 Jahre ohne Aufpreis

DRESSEL KLÄRTECHNIK

Bahnhofstr. 25
95346 Stadtsteinach

Tel. 0 92 25 / 95 6 95 - 00
Fax 0 92 25 / 95 6 95 - 22